

MONTHLY MEMBERSHIP PROGRESS REPORT

LOCAL BRAZIL

District LA 2

Results as of: 10/31/2022

| Clubes | | | |
|---------------------------|----------------------|--------------|----------------|
| RESULTADOS PARA 2022-2023 | | | |
| TRIMESTRE | META DE NOVOS CLUBES | NOVOS CLUBES | CLUBES BAIXADO |
| JUL/AGO/SET | 0 | 0 | 0 |
| OUT/NOV/DEZ | 1 | 0 | 0 |
| JAN/FEV/MAR | 0 | 0 | 0 |
| ABR/MAI/JUN | 1 | 0 | 0 |

| Sócios | | | |
|---------------------------|---|-------------------------------|--|
| RESULTADOS PARA 2022-2023 | | | |
| TRIMESTRE | META DE CRESCIMENTO LÍQUIDO DE ASSOCIADOS | CRESCIMENTO REAL DE ASSOCIADO | BAIXA REAL DE ASSOCIADOS (inclui transferências) |
| JUL/AGO/SET | 0 | 25 | 51 |
| OUT/NOV/DEZ | 5 | 7 | 10 |
| JAN/FEV/MAR | 0 | 0 | 0 |
| ABR/MAI/JUN | 8 | 0 | 0 |

CUMULATIVO DO NÚMERO REAL E METAS DE NOVOS CLUBES



CUMULATIVO DO NÚMERO REAL E METAS DE SÓCIOS

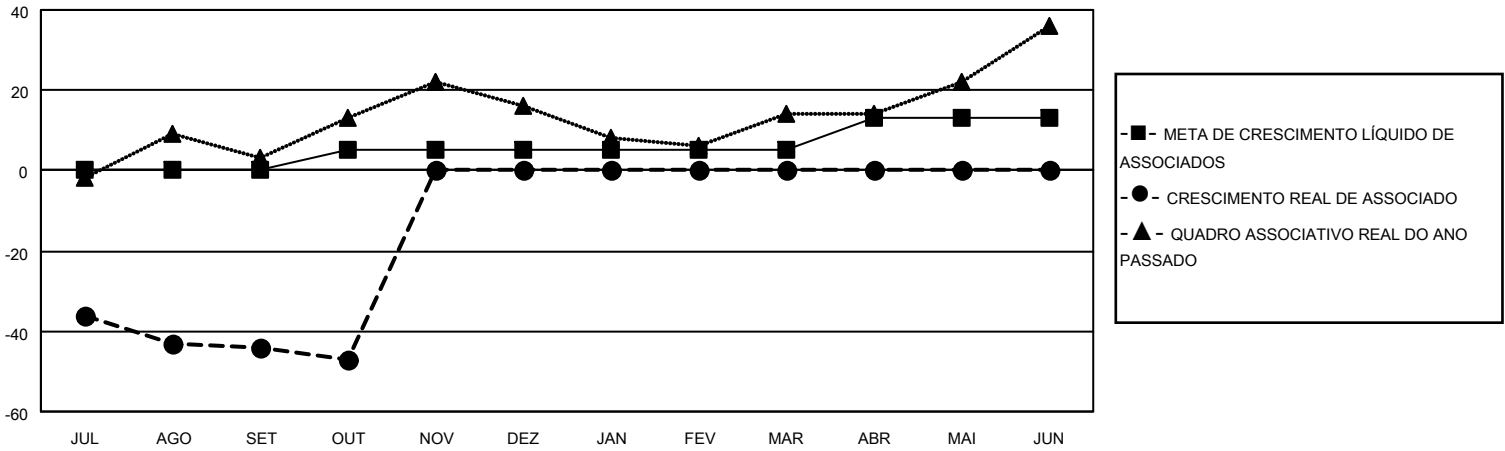

CLUBES BAIXADOS: 0

9 CLUBS OF 38 ADICIONADO 1 OU MAIS NOVOS SÓCIOS

DISTRIBUIÇÃO POR SEXO

SÓCIOS BAIXADOS

| | |
|-------------------|-----------|
| FALECIDO | 3 |
| CLUBES CANCELADOS | 0 |
| OUTRO | 58 |
| TOTAL | 61 |

[CLIQUE AQUI PARA OS DADOS CUMULATIVOS DO QUADRO ASSOCIATIVO](#)

| | |
|----------------------|--------------|
| MASCULINO | 531 (43.92%) |
| FEMININO | 676 (55.91%) |
| NON BINARY | 0 (0.00%) |
| PREFER NOT TO ANSWER | 2 (0.17%) |

| | |
|---|-----|
| TOTAL DE ASSOCIADOS EM UNIDADES FAMILIARES | 504 |
| ASSOCIADOS FAMILIARES PAGANDO A METADE DAS QUOTAS | 260 |